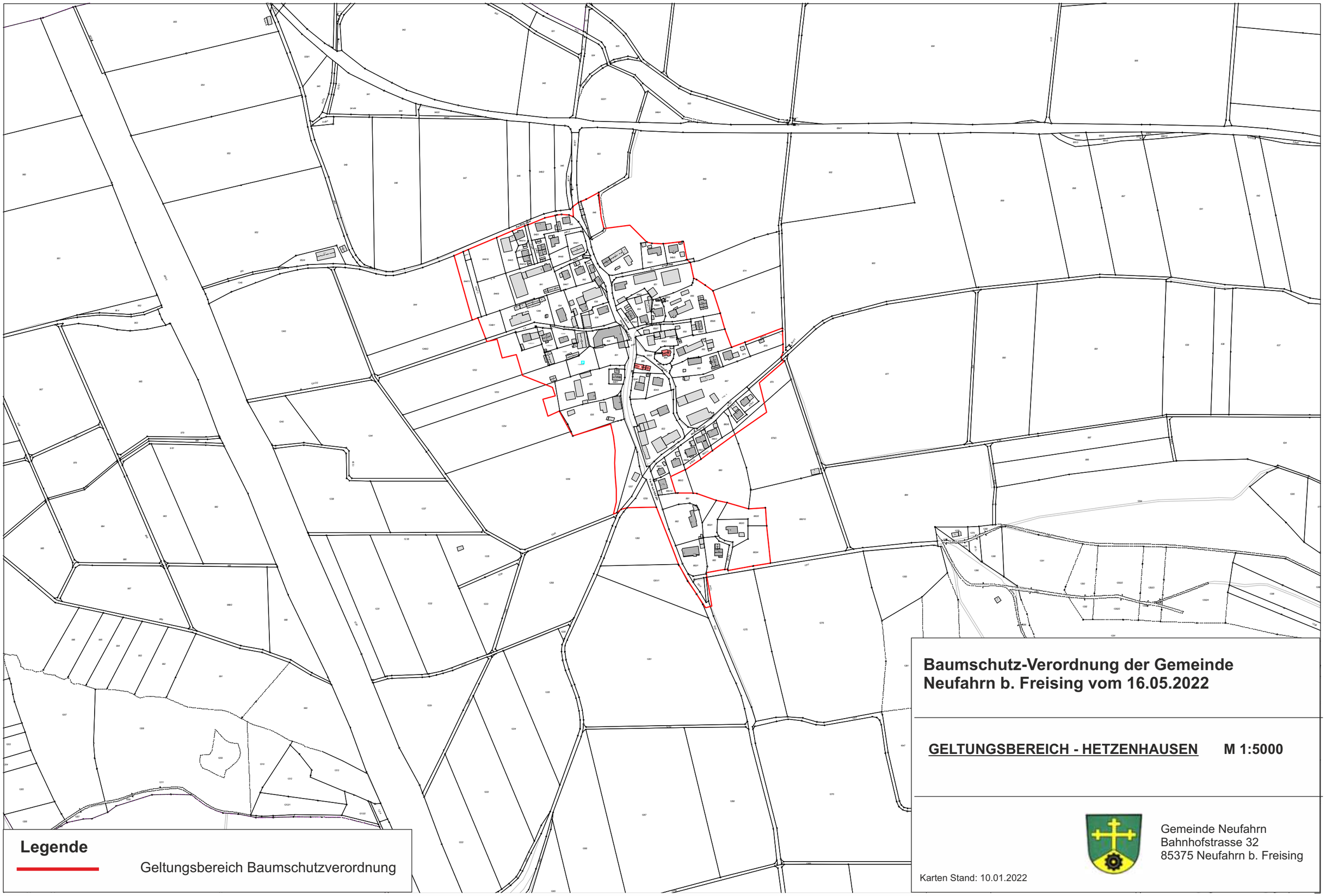

Baumschutz-Verordnung der Gemeinde Neufahrn b. Freising vom 16.05.2022

GELTUNGSBEREICH - HETZENHAUSEN **M 1:5000**

Legende

Geltungsbereich Baumschutzverordnung

Gemeinde Neufahrn
Bahnhofstrasse 32
85375 Neufahrn b. Freising

Karten Stand: 10.01.2022